

PROYECTO CABLE SAN CRISTOBAL
REGISTRO FOTOGRÁFICO DEL INVENTARIO DE REDES HIDRAULICAS

| POZO | Dirección | Nombre de la foto panorámica con señalización | Nombre de la foto identificación pozo | Nombre de la foto funcionamiento del pozo | Foto panorámica señalización | Nombre de la foto identificación pozo | Foto funcionamiento del pozo |
|------|------------|---|---------------------------------------|---|------------------------------|---------------------------------------|------------------------------|
| 1 | PMP 78299A | Calle 42B sur # 11A-46 | 101-3884 | 101-3885 | 101-3886 | 101-3887 | |
| 2 | CMPI31661A | Calle 42B sur # 11A-40 | 101-3888 | 101-3889 | 101-3890 | 101-3891 | |
| 3 | PMP 78299B | Kr 11B Este # 42A-88 sur | 101-3892 | 101-3893 | 101-3894 | 101-3895 | |
| 4 | CMPI31661B | Kr 11B Este # 42A-83 sur | 101-3896 | 101-3897 | 101-3898 | 101-3899 | |
| 5 | PMP 78299C | Kr 11B Este # 42A-66 | 101-3900 | 101-3901 | 101-3902 | 101-3903 | |
| 6 | CMPI31572 | Kr 11B Este con calle 42AB5 sur | 101-3904 | 101-3905 | 101-3906 | 101-3907 | |
| 7 | CMT 80147 | Kr 11B Este # 42A-11 sur | 101-3908 | 101-3909 | 101-3910 | 101-3911 | |
| 8 | CMPI31553 | Calle 42AB5 sur # 11-16 Este | 101-3912 | 101-3913 | 101-3914 | 101-3915 | |
| 9 | | | | | | | |
| 10 | | | | | | | |
| 11 | | | | | | | |
| 12 | | | | | | | |
| 13 | | | | | | | |
| 14 | | | | | | | |
| 15 | | | | | | | |
| 16 | | | | | | | |
| 17 | | | | | | | |
| 18 | | | | | | | |
| 19 | | | | | | | |
| 20 | | | | | | | |
| 21 | | | | | | | |
| 22 | | | | | | | |
| 23 | | | | | | | |
| 24 | | | | | | | |
| 25 | | | | | | | |

31-07-2021



acueducto
AGUA, ALCANTARILLADO Y ASEO DE BOGOTÁ

FORMATO DE INSPECCION DE POZOS

Fecha: 31-07-2021 Consecutivo: 26
Direccion: calle 42B SUR # 71A-46
Levanto: Wendy Alvarez Payares
Pozo Numero: PMF 78299A
Cota Rasante: 2844.91
Tipo Sistema: ☒ Aguas Lluvias ☐ Aguas Residuales ☐ Combinado
Tipo de Pozo: ☒ Pozo ☐ Camara ☐ Alivio

Tapa
Existe? ☒ Si ☐ No
Tipo de Tapa: ☐ Ferrocemento ☐ Concreto ☐ Hierro sin Bisagra
☐ Hierro con bisagra ☐ Tapa Seguridad ☒ Tapa en fibra
Estado? ☒ Bueno ☐ Regular ☐ Malo
Diagnostico: ☐ Cambiar ☐ Reparar ☒ No Requiere

Cargue
Existe? ☒ Si ☐ No
Estado? ☒ Bueno ☐ Regular ☐ Malo
☐ Grietas ☐ Partido ☐ Hundido
Diagnostico: ☐ Cambiar ☐ Reparar ☒ No Requiere

Cono
Existe? ☐ Si ☒ No
Estado? ☐ Bueno ☐ Regular ☐ Malo
☐ Grietas ☐ Partido ☐ Hundido
Diagnostico: ☐ Cambiar ☐ Reparar ☐ No Requiere

Cilindro
Material: ☒ Mamposteria ☐ Concreto ☐ GRP
Estado? ☒ Bueno ☐ Regular ☐ Malo
☐ Grietas ☐ Partido ☐ Huecos
☐ Sin Pañete ☐ Otro Cual?
Diagnostico: ☐ Cambiar ☐ Reparar ☒ No Requiere

Cañuela
Estado? ☒ Bueno ☐ Regular ☐ Malo
☐ Sedimentada ☐ Desgastada ☐ Socavacion
Diagnostico: ☐ Cambiar ☐ Reparar ☒ No Requiere

Escalones
Existe? ☒ Si ☐ No
Tipo Escalones: ☒ Escalones ☐ Ladrillos
Estado? ☒ Bueno ☐ Regular ☐ Malo
☐ Dobladros ☐ Faltan ☐ Corroidos
Diagnostico: ☐ Cambiar ☐ Reparar ☐ No Requiere

Estado Pozo
Estado? ☐ Infiltracion ☐ Represado ☐ Con basura
☐ Raices ☐ Fuera de Servicio ☐ Lleno de tierra

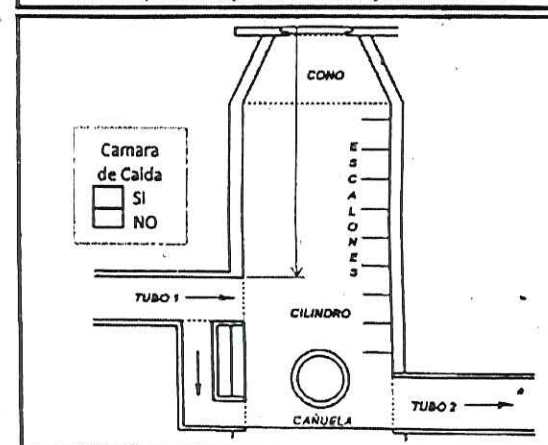
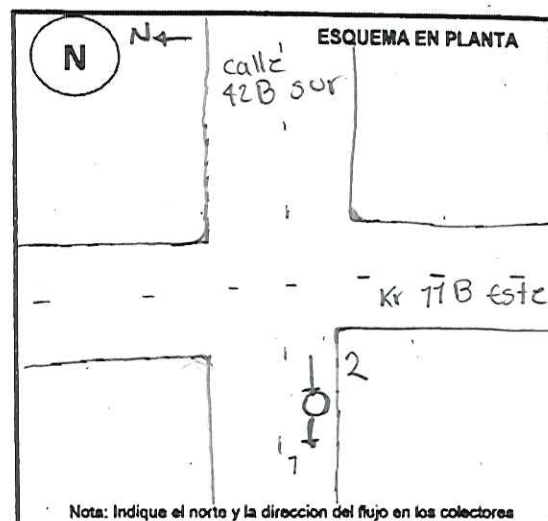

| No | Díámetro (m) | Profun. a clave (m) | Material |
|----|--------------|---------------------|----------|
| 1 | 7.20 | 5.05 | PVC |
| 2 | 7.20 | 3.21 | PVC |
| 3 | | | |
| 4 | | | |
| 5 | | | |
| 6 | | | |
| 7 | | | |
| 8 | | | |

Observaciones: Pozo escalonado

Nombre de la fotos: 701-3884 A 101-3887

Fecha: 31-07-2021 Consecutivo: 27
 Dirección: Calle 42 B Sur # 11A-40
 Levanto: Wendy Alvarez Payares
 Pozo Numero: CMP131661A
 Cota Rasante: 2843.11

Tipo Sistema: ☐ Aguas Lluvias ☒ Aguas Residuales ☐ Combinado
 Tipo de Pozo: ☒ Pozo ☐ Camara ☐ Alivio

Tapa
 Existe? ☒ Si ☐ No
 Tipo de Tapa: ☐ Ferrocemento ☐ Concreto ☐ Hierro sin Bisagra
☐ Hierro con bisagra ☐ Tapa Seguridad ☒ Tapa en fibra
 Estado? ☒ Bueno ☐ Regular ☐ Malo
 Diagnostico: ☐ Cambiar ☐ Reparar ☒ No Requiere

Cargue
 Existe? ☒ Si ☐ No
 Estado? ☒ Bueno ☐ Regular ☐ Malo
☐ Grietas ☐ Partido ☐ Hundido
 Diagnostico: ☐ Cambiar ☐ Reparar ☒ No Requiere

Cono
 Existe? ☐ Si ☒ No
 Estado? ☐ Bueno ☐ Regular ☐ Malo
☐ Grietas ☐ Partido ☐ Hundido
 Diagnostico: ☐ Cambiar ☐ Reparar ☐ No Requiere

Cilindro
 Material: ☐ Mampostería ☒ Concreto ☐ GRP
 Estado? ☒ Bueno ☐ Regular ☐ Malo
☐ Grietas ☐ Partido ☐ Huecos
☐ Sin Pañete ☐ Otro Cual?
 Diagnostico: ☐ Cambiar ☐ Reparar ☒ No Requiere

Cañuela
 Estado? ☒ Bueno ☐ Regular ☐ Malo
☐ Sedimentada ☐ Desgastada ☐ Socavacion
 Diagnostico: ☐ Cambiar ☐ Reparar ☒ No Requiere

Escalones
 Existe? ☒ Si ☐ No
 Tipo Escalones: ☒ Escalones ☐ Ladrillos
 Estado? ☒ Bueno ☐ Regular ☐ Malo
☐ Dobladros ☐ Faltan ☐ Corridos
 Diagnostico: ☐ Cambiar ☐ Reparar ☒ No Requiere

Estado Pozo
 Estado? ☐ Infiltracion ☐ Represado ☐ Con basura
☐ Ralces ☐ Fuera de Servicio ☐ Lleno de tierra

Nombre de la fotos: 101-3888 A 101-3891

FORMATO DE INSPECCION DE POZOS

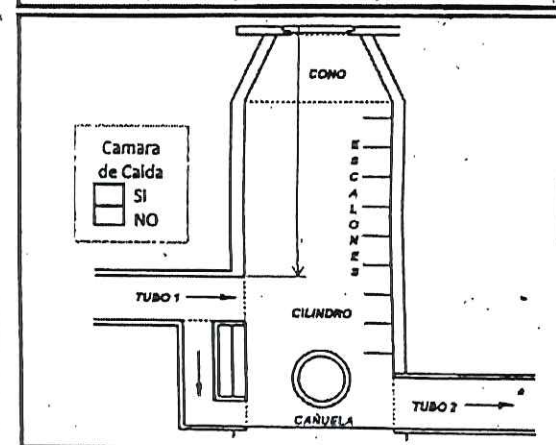
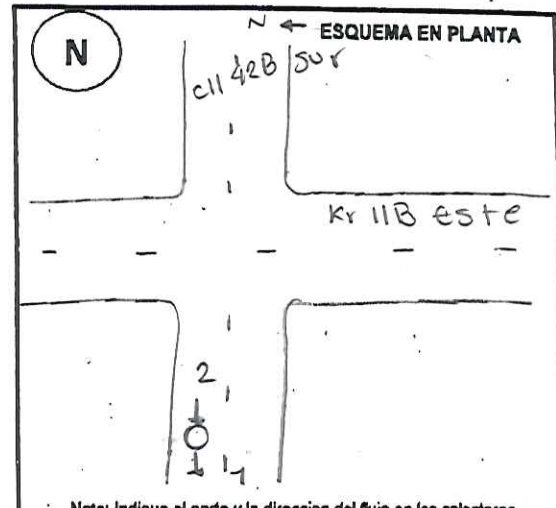

| No | Diámetro (m) | Profun. a clave (m) | Material |
|----|--------------|---------------------|----------|
| 1 | 10" | 3.94 | PVC |
| 2 | 10" | 3.45 | PVC |
| 3 | | | |
| 4 | | | |
| 5 | | | |
| 6 | | | |
| 7 | | | |
| 8 | | | |

Observaciones: _____

Fecha: 31-07-2021 Consecutivo: 28
 Dirección: Km 11B E # 42A-88 Sur
 Levanto: Wendy Alvarez Payares
 Pozo Numero: PMP 78299B
 Cota Rasante: 2846.15

Tipo Sistema: ☒ Aguas Lluvias ☐ Aguas Residuales ☐ Combinado
 Tipo de Pozo: ☒ Pozo ☐ Camara ☐ Alivio

Tapa
 Existe? ☒ Si ☐ No
 Tipo de Tapa: ☐ Ferrocemento ☐ Concreto ☐ Hierro sin Bisagra
☐ Hierro con bisagra ☐ Tapa Seguridad ☒ Tapa en fibra
 Estado? ☒ Bueno ☐ Regular ☐ Malo
 Diagnóstico: ☐ Cambiar ☐ Reparar ☒ No Requiere

Cargue
 Existe? ☒ Si ☐ No
 Estado? ☒ Bueno ☐ Regular ☐ Malo
☐ Grietas ☐ Partido ☐ Hundido
 Diagnóstico: ☐ Cambiar ☐ Reparar ☒ No Requiere

Cono
 Existe? ☐ Si ☒ No
 Estado? ☐ Bueno ☐ Regular ☐ Malo
☐ Grietas ☐ Partido ☐ Hundido
 Diagnóstico: ☐ Cambiar ☐ Reparar ☐ No Requiere

Cilindro
 Material: ☐ Mampostería ☒ Concreto ☐ GRP
 Estado? ☒ Bueno ☐ Regular ☐ Malo
☐ Grietas ☐ Partido ☐ Huecos
☐ Sin Pañete ☐ Otro Cual?
 Diagnóstico: ☐ Cambiar ☐ Reparar ☒ No Requiere

Cañuela
 Estado? ☒ Bueno ☐ Regular ☐ Malo
☐ Sedimentada ☐ Desgastada ☐ Socavacion
 Diagnóstico: ☐ Cambiar ☐ Reparar ☒ No Requiere

Escalones
 Existe? ☒ Si ☐ No
 Tipo Escalones: ☒ Escalones ☐ Ladrillos
 Estado? ☒ Bueno ☐ Regular ☐ Malo
☐ Dobladros ☐ Fallan ☐ Conoidos
 Diagnóstico: ☐ Cambiar ☐ Reparar ☒ No Requiere

Estado Pozo
 Estado? ☐ Infiltracion ☐ Represado ☐ Con basura
☐ Ralces ☐ Fuera de Servicio ☐ Lleno de tierra

Nombre de la fotos: 101-3892 A 101-3895

FORMATO DE INSPECCION DE POZOS

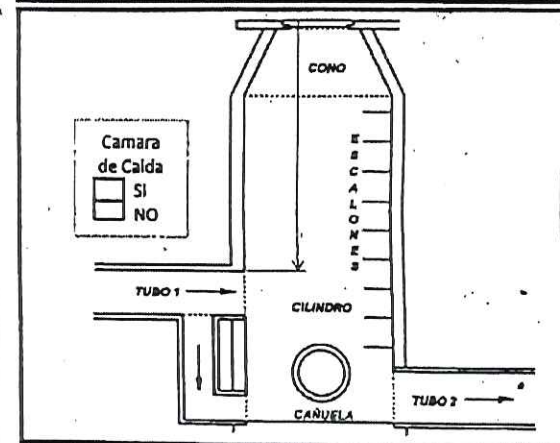
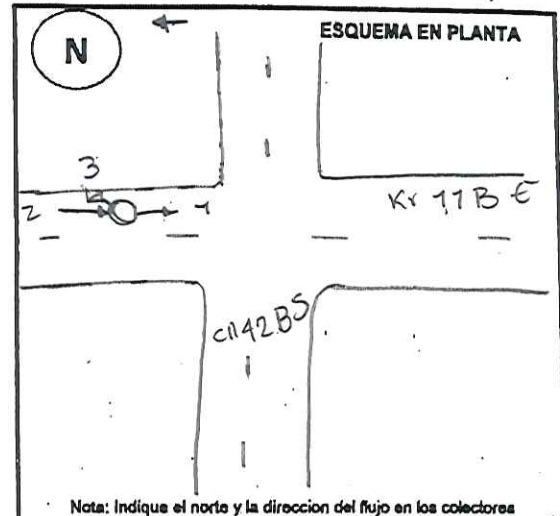

| No | Diámetro (m) | Profun. a clave (m) | Material |
|----|--------------|---------------------|----------|
| 1 | 12" | 1.88 | PVC |
| 2 | 12" | 1.30 | PVC |
| 3 | 10" | 0.87 | PVC |
| 4 | | | |
| 5 | | | |
| 6 | | | |
| 7 | | | |
| 8 | | | |

Observaciones: _____

FORMATO DE INSPECCION DE POZOS

Fecha: 31-07-2021 Consecutivo: 29
 Direccion: Kr 11B este # 42A-83 SUR
 Levanto: Wendy Alvarez Dayares
 Pozo Numero: CM131661B
 Cota Rasante: 2846.85
 Tipo Sistema: ☐ Aguas Lluvias ☒ Aguas Residuales ☐ Combinado
 Tipo de Pozo: ☒ Pozo ☐ Camara ☐ Alvio

Tapa
 Existe? ☒ Si ☐ No
 Tipo de Tapa: ☐ Ferrocemento ☐ Concreto ☐ Hierro sin Bisagra
☐ Hierro con bisagra ☐ Tapa Seguridad ☒ Tapa en fibra
 Estado? ☒ Bueno ☐ Regular ☐ Malo
 Diagnostico: ☐ Cambiar ☐ Reparar ☒ No Requiere

Cargue
 Existe? ☒ Si ☐ No
 Estado? ☒ Bueno ☐ Regular ☐ Malo
☐ Grietas ☐ Partido ☐ Hundido
 Diagnostico: ☐ Cambiar ☐ Reparar ☒ No Requiere

Cono
 Existe? ☐ Si ☒ No
 Estado? ☐ Bueno ☐ Regular ☐ Malo
☐ Grietas ☐ Partido ☐ Hundido
 Diagnostico: ☐ Cambiar ☐ Reparar ☐ No Requiere

Cilindro
 Material: ☐ Mamposteria ☒ Concreto ☐ GRP
 Estado? ☒ Bueno ☐ Regular ☐ Malo
☐ Grietas ☐ Partido ☐ Huecos
☐ Sin Pañete ☐ Otro Cual?
 Diagnostico: ☐ Cambiar ☐ Reparar ☒ No Requiere

Cañuela
 Estado? ☒ Bueno ☐ Regular ☐ Malo
☐ Sedimentada ☐ Desgastada ☐ Socavacion
 Diagnostico: ☐ Cambiar ☐ Reparar ☒ No Requiere

Escalones
 Existe? ☒ Si ☐ No
 Tipo Escalones: ☒ Escalones ☐ Ladrillos
 Estado? ☒ Bueno ☐ Regular ☐ Malo
☐ Dobladros ☐ Fallan ☐ Conoidos
 Diagnostico: ☐ Cambiar ☐ Reparar ☒ No Requiere

Estado Pozo
 Estado? ☐ Infiltracion ☐ Represado ☐ Con basura
☐ Ralces ☐ Fuera de Servicio ☐ Lleno de tierra

Nombre de la fotos: 101-3896 A 101-3899

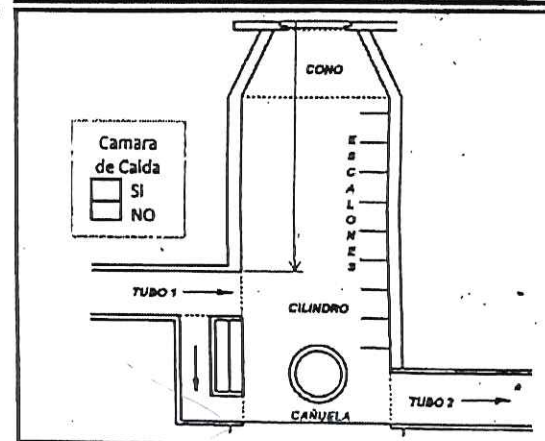
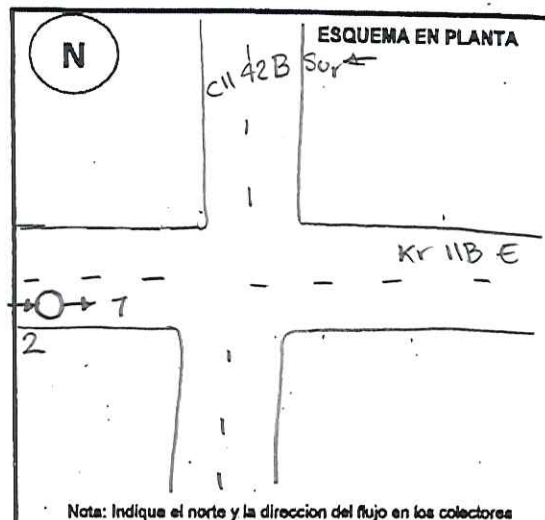

| No | Diámetro (m) | Profun. a clave (m) | Material |
|----|--------------|---------------------|----------|
| 1 | 8" | 2.20 | PVC |
| 2 | 8" | 1.73 | PVC |
| 3 | | | |
| 4 | | | |
| 5 | | | |
| 6 | | | |
| 7 | | | |
| 8 | | | |

Observaciones: _____



acueducto
AGUA, ALCANTARILLADO Y ASEO DE BOGOTÁ

FORMATO DE INSPECCION DE POZOS

Fecha: 31-07-2021 Consecutivo: 30
 Direccion: Kr 77B Este # 42A-66
 Levanto: Wendy ALVAREZ Pajares
 Pozo Numero: PMP 78299C
 Cota Rasante: 2848.24

Tipo Sistema: ☒ Aguas Lluvias ☐ Aguas Residuales ☐ Combinado
 Tipo de Pozo: ☒ Pozo ☐ Camara ☐ Alivio

Tapa
 Existe? ☐ Si ☐ No
 Tipo de Tapa: ☐ Ferrocemento ☐ Concreto ☐ Hierro sin Bisagra
☐ Hierro con bisagra ☐ Tapa Seguridad ☐ Tapa en fibra
 Estado? ☐ Bueno ☐ Regular ☐ Malo
 Diagnostico: ☐ Cambiar ☐ Reparar ☐ No Requiere

Cargue
 Existe? ☐ Si ☐ No
 Estado? ☐ Bueno ☐ Regular ☐ Malo
☐ Grietas ☐ Partido ☐ Hundido
 Diagnostico: ☐ Cambiar ☐ Reparar ☐ No Requiere

Cono
 Existe? ☐ Si ☐ No
 Estado? ☐ Bueno ☐ Regular ☐ Malo
☐ Grietas ☐ Partido ☐ Hundido
 Diagnostico: ☐ Cambiar ☐ Reparar ☐ No Requiere

Cilindro
 Material: ☐ Mamposteria ☐ Concreto ☐ GRP
 Estado? ☐ Bueno ☐ Regular ☐ Malo
☐ Grietas ☐ Partido ☐ Huecos
☐ Sin Pañete ☐ Otro Cual?
 Diagnostico: ☐ Cambiar ☐ Reparar ☐ No Requiere

Cañuela
 Estado? ☐ Bueno ☐ Regular ☐ Malo
☐ Sedimentada ☐ Desgastada ☐ Socavacion
 Diagnostico: ☐ Cambiar ☐ Reparar ☐ No Requiere

Escalones
 Existe? ☐ Si ☐ No
 Tipo Escalones: ☐ Escalones ☐ Ladrillos
 Estado? ☐ Bueno ☐ Regular ☐ Malo
☐ Dobladros ☐ Faltan ☐ Corridos
 Diagnostico: ☐ Cambiar ☐ Reparar ☐ No Requiere

Estado Pozo
 Estado? ☐ Infiltracion ☐ Represado ☐ Con basura
☐ Raices ☐ Fuera de Servicio ☐ Lleno de tierra

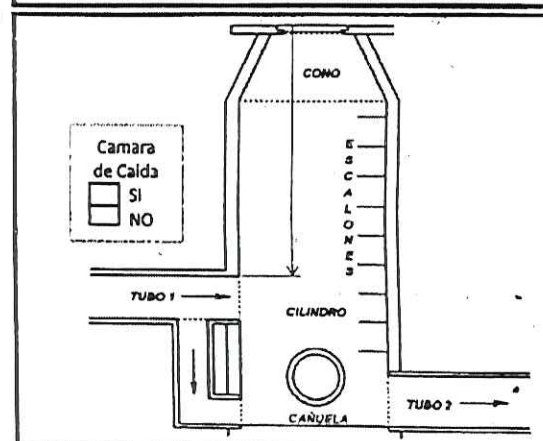
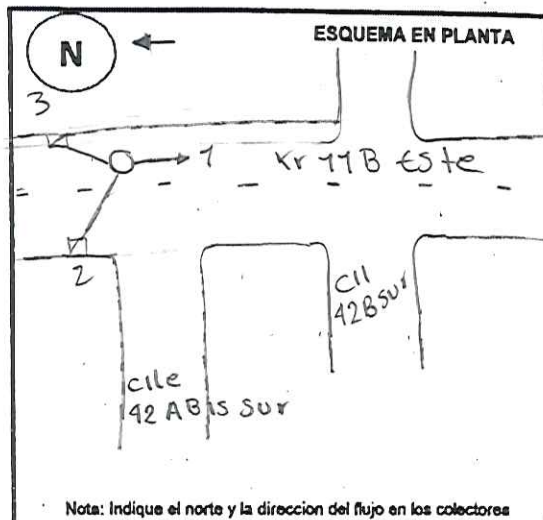

| No | Diámetro (m) | Profun. a clave (m) | Material |
|----|--------------|---------------------|----------|
| 1 | 12" | 7.04 | PVC |
| 2 | 10" | 0.96 | PVC |
| 3 | 10" | 7.04 | PVC |
| 4 | | | |
| 5 | | | |
| 6 | | | |
| 7 | | | |
| 8 | | | |

Observaciones: _____

Nombre de la fotos: 101-3900 A 101-3903



acueducto
AGUA, ALCANTARILLADO Y ASEO DE BOGOTÁ

FORMATO DE INSPECCION DE POZOS

Fecha: 31-07-2021 Consecutivo: 37
Direccion: Kr 17B este con Calle 42A Bis Sur
Levanto: Wendy Alvarez Payares
Pozo Numero: CMP 131572
Cota Rasante: 2848.19
Tipo Sistema: ☐ Aguas Lluvias ☒ Aguas Residuales ☐ Combinado
Tipo de Pozo: ☒ Pozo ☐ Camara ☐ Alivio

Tapa
Existe? ☒ Si ☐ No
Tipo de Tapa: ☐ Ferrocemento ☐ Concreto ☐ Hierro sin Bisagra
☐ Hierro con bisagra ☐ Tapa Seguridad ☒ Tapa en fibra
Estado? ☒ Bueno ☐ Regular ☐ Malo
Diagnostico: ☐ Cambiar ☐ Reparar ☒ No Requiere

Cargue
Existe? ☒ Si ☐ No
Estado? ☒ Bueno ☐ Regular ☐ Malo
☐ Grietas ☐ Partido ☐ Hundido
Diagnostico: ☐ Cambiar ☐ Reparar ☒ No Requiere

Cono
Existe? ☐ Si ☒ No
Estado? ☐ Bueno ☐ Regular ☐ Malo
☐ Grietas ☐ Partido ☐ Hundido
Diagnostico: ☐ Cambiar ☐ Reparar ☐ No Requiere

Cilindro
Material: ☐ Mamposteria ☒ Concreto ☐ GRP
Estado? ☒ Bueno ☐ Regular ☐ Malo
☐ Grietas ☐ Partido ☐ Huecos
☐ Sin Pañete ☐ Otro Cual?
Diagnostico: ☐ Cambiar ☐ Reparar ☒ No Requiere

Cañuela
Estado? ☒ Bueno ☐ Regular ☐ Malo
☐ Sedimentada ☐ Desgastada ☐ Socavacion
Diagnostico: ☐ Cambiar ☐ Reparar ☒ No Requiere

Escalones
Existe? ☒ Si ☐ No
Tipo Escalones: ☒ Escalones ☐ Ladrillos
Estado? ☒ Bueno ☐ Regular ☐ Malo
☐ Dobladros ☐ Fallan ☐ Corridos
Diagnostico: ☐ Cambiar ☐ Reparar ☒ No Requiere

Estado Pozo
Estado? ☐ Infiltracion ☐ Represado ☐ Con basura
☐ Raices ☐ Fuera de Servicio ☐ Llano de tierra

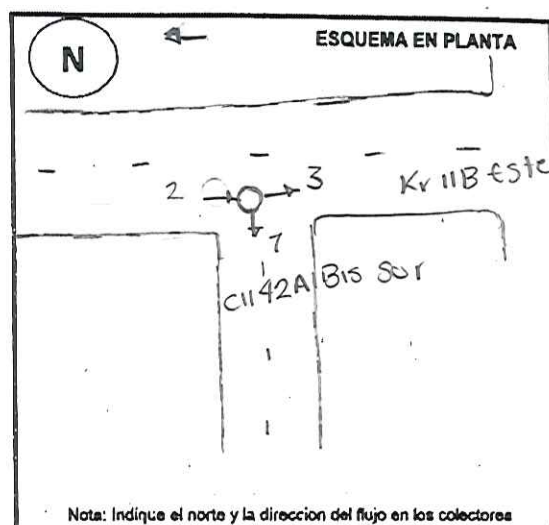

Nota: Indique el norte y la direccion del flujo en los colectores

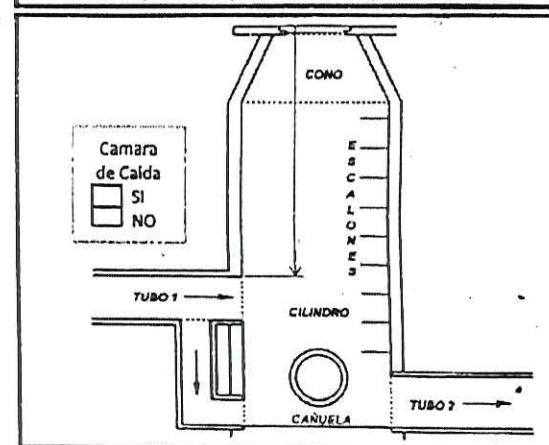

| No | Diámetro (m) | Profun. a clave (m) | Material |
|----|--------------|---------------------|----------|
| 1 | 8" | 1.82 | PVC |
| 2 | 8" | 1.77 | Concreto |
| 3 | 8" | 1.76 | PVC |
| 4 | | | |
| 5 | | | |
| 6 | | | |
| 7 | | | |
| 8 | | | |

Observaciones:

Nombre de la fotos: 101-3904 A 101-3907

Fecha: 31-07-2021 Consecutivo: 32
 Direccion: Kr 11B Este # 42A-11 SUR
 Levanto: Wendy Alvarez Payares
 Pozo Numero: CMI 80147
 Cota Rasante: 2849.37
 Tipo Sistema: ☐ Aguas Lluvias ☒ Aguas Residuales ☐ Combinado
 Tipo de Pozo: ☒ Pozo ☐ Camara ☐ Alivio

Tapa
 Existe? ☒ Si ☐ No
 Tipo de Tapa: ☒ Ferrocemento ☐ Concreto ☐ Hierro sin Bisagra
☐ Hierro con bisagra ☐ Tapa Seguridad ☐ Tapa en fibra
 Estado? ☒ Bueno ☐ Regular ☐ Malo
 Diagnostico: ☐ Cambiar ☐ Reparar ☒ No Requiere

Cargue
 Existe? ☐ Si ☒ No
 Estado? ☐ Bueno ☐ Regular ☐ Malo
☐ Grietas ☐ Partido ☐ Hundido
 Diagnostico: ☐ Cambiar ☐ Reparar ☐ No Requiere

Cono
 Existe? ☒ Si ☐ No
 Estado? ☐ Bueno ☒ Regular ☐ Malo
☒ Grietas ☐ Partido ☐ Hundido
 Diagnostico: ☐ Cambiar ☐ Reparar ☐ No Requiere

Cilindro
 Material: ☒ Mamposteria ☐ Concreto ☐ GRP
 Estado? ☐ Bueno ☒ Regular ☐ Malo
☒ Grietas ☐ Partido ☐ Huecos
☐ Sin Pañete ☐ Otro Cual?
 Diagnostico: ☐ Cambiar ☐ Reparar ☐ No Requiere

Cañuela
 Estado? ☐ Bueno ☐ Regular ☒ Malo
☒ Sedimentada ☒ Desgastada ☐ Socavacion
 Diagnostico: ☐ Cambiar ☐ Reparar ☐ No Requiere

Escalones
 Existe? ☒ Si ☐ No
 Tipo Escalones: ☒ Escalones ☐ Ladrillos
 Estado? ☐ Bueno ☐ Regular ☒ Malo
☐ Dobladros ☐ Faltan ☒ Conditos
 Diagnostico: ☒ Cambiar ☐ Reparar ☐ No Requiere

Estado Pozo
 Estado? ☐ Infiltracion ☐ Represado ☐ Con basura
☐ Raíces ☐ Fuera de Servicio ☐ Lleno de tierra

Nombre de la fotos: 101-3908 A 101-3911

FORMATO DE INSPECCION DE POZOS

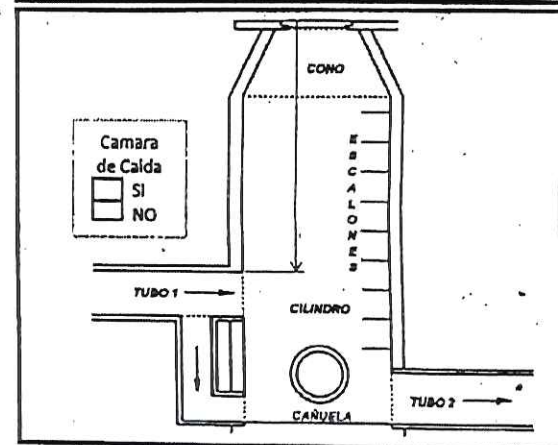
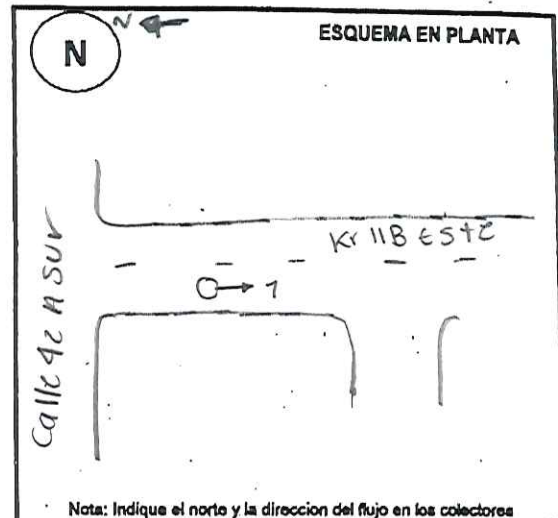

| No | Diámetro (m) | Profun. a clave (m) | Material |
|----|--------------|---------------------|----------|
| 1 | 8" | 2.42 | Concreto |
| 2 | | | |
| 3 | | | |
| 4 | | | |
| 5 | | | |
| 6 | | | |
| 7 | | | |
| 8 | | | |

Observaciones: _____



acueducto
AGUA, ALCANTARILLADO Y ASEO DE BOGOTÁ

FORMATO DE INSPECCION DE POZOS

Fecha: 31-07-2021 Consecutivo: 33
 Direccion: Calle 42 A Bis sur # 11-16 Este
 Levanto: Wendy Alvarez Pajares
 Pozo Numero: CMPI3553
 Cota Rasante: 2841.53

Tipo Sistema: ☐ Aguas Lluvias ☒ Aguas Residuales ☐ Combinado
 Tipo de Pozo: ☒ Pozo ☐ Camara ☐ Alivio

Tapa
 Existe? ☒ Si ☐ No
 Tipo de Tapa: ☐ Ferrocemento ☐ Concreto ☐ Hierro sin Bisagra
☐ Hierro con bisagra ☐ Tapa Seguridad ☒ Tapa en fibra
 Estado? ☐ Bueno ☐ Regular ☐ Malo
 Diagnostico: ☐ Cambiar ☐ Reparar ☐ No Requiere

Cargue
 Existe? ☐ Si ☒ No
 Estado? ☐ Bueno ☐ Regular ☐ Malo
☐ Grietas ☐ Partido ☐ Hundido
 Diagnostico: ☐ Cambiar ☐ Reparar ☐ No Requiere

Cono
 Existe? ☒ Si ☐ No
 Estado? ☐ Bueno ☐ Regular ☒ Malo
☐ Grietas ☒ Partido ☐ Hundido
 Diagnostico: ☐ Cambiar ☐ Reparar ☐ No Requiere

Cilindro
 Material: ☒ Mamposteria ☐ Concreto ☐ GRP
 Estado? ☐ Bueno ☒ Regular ☐ Malo
☐ Grietas ☐ Partido ☐ Huecos
☒ Sin Pañete ☐ Otro Cual?
 Diagnostico: ☐ Cambiar ☐ Reparar ☐ No Requiere

Cañuela
 Estado? ☒ Bueno ☐ Regular ☐ Malo
☐ Sedimentada ☐ Desgastada ☐ Socavacion
 Diagnostico: ☐ Cambiar ☐ Reparar ☒ No Requiere

Escalones
 Existe? ☒ Si ☐ No
 Tipo Escalones: ☒ Escalones ☐ Ladrillos
 Estado? ☐ Bueno ☒ Regular ☐ Malo
☐ Dobladros ☐ Faltan ☒ Corroidos
 Diagnostico: ☒ Cambiar ☐ Reparar ☐ No Requiere

Estado Pozo
 Estado? ☐ Infiltracion ☐ Represado ☐ Con basura
☐ Raices ☐ Fuera de Servicio ☐ Lleno de tierra

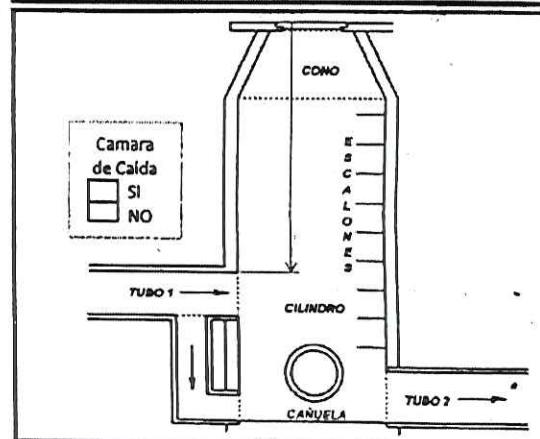
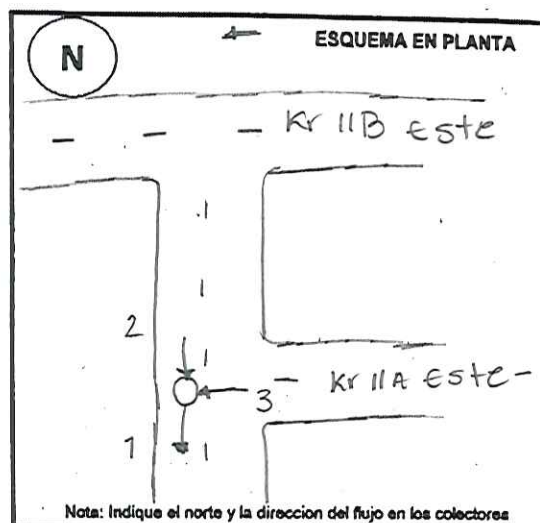

| No | Diámetro (m) | Profun. a clave (m) | Material |
|----|--------------|---------------------|----------|
| 1 | 10" | 2.20 | PVC |
| 2 | 8" | 2.05 | PVC |
| 3 | 8" | 2.04 | PVC |
| 4 | | | |
| 5 | | | |
| 6 | | | |
| 7 | | | |
| 8 | | | |

Observaciones: _____

Nombre de la fotos: 101-3912 A 101-3915